



La collaborazione tra l'arch. Adenti e l'arch. Arata nasce nel 1993 come organizzazione di liberi professionisti e di mezzi e svolge prevalentemente la propria attività nel settore dei lavori pubblici in modo da trasmettere nei diversi livelli di progettazione e nella direzione lavori la migliore sintesi della capacità professionale dei singoli componenti.

L'esperienza dello studio nell'ambito dell'edilizia pubblica e comunitaria, ha messo in luce come sia indispensabile nello sviluppo del progetto stesso la collaborazione con colleghi professionisti, e l'interazione con il committente e gli utenti, ognuno dei quali, insieme al progettista, apporta le proprie richieste ed esperienze, in una serie di incontri e verifiche dei diversi livelli di approfondimento del progetto, al fine di sviscerare le problematiche e centrare l'obiettivo richiesto, mediante riunioni di verifica dello stato di avanzamento della progettazione.

Resta ferma pertanto l'intenzione dello studio di Progettazione di discutere e concordare direttamente con la Committenza le scelte progettuali, elaborando anche bozze di soluzioni alternative da esaminare e vagliare in modo congiunto dando così luogo ad un processo di progettazione concertata.

La costante e continua verifica con il Committente della compatibilità di ogni singola scelta progettuale è alla base della metodologia di lavoro dello scrivente: riteniamo infatti che la stretta collaborazione in fase progettuale consenta una migliore definizione degli obiettivi e una maggiore coerenza tra progetto e finalità.

L'arch. Arata e l'arch. Adenti sono liberi professionisti che svolgono tutte le loro attività in comune collaborazione dividendosi gli impegni come segue:

- l'arch. Adenti svolge prevalentemente l'attività di referente con i Committenti e svolge la funzione di Direzione Lavori e Coordinatore della sicurezza;
- l'arch. Arata svolge prevalentemente la sua attività all'interno dell'ufficio curando le fasi di progettazione, di coordinamento con i colleghi professionisti e di supporto ai collaboratori.

I professionisti hanno sempre svolto in prima persona l'attività di progettazione sia nell'ambito prevalente dell'edilizia pubblica, che dell'edilizia privata, e collaborato con professionisti esterni (ingegneri, geologi, impiantisti) avvalendosi della loro competenza ad integrazione della propria esperienza in ambito architettonico maturata nel tempo.

Lo studio è sito in Castelleone (CR) via Fulcheria 36, cell. 335.6119223, e-mail [adentiarata@virgilio.it](mailto:adentiarata@virgilio.it) , e-mail pec [vittorio.adenti@archiworldpec.it](mailto:vittorio.adenti@archiworldpec.it) , sito [www.adentiarata.it](http://www.adentiarata.it)

***Lo studio è dotato di certificazione ISO 9000 dall'anno 2002, con estensione ai sensi del Regolamento Accredia RT 21 per la validazione di progetti fino all'importo di 5.000.000,00 euro.***

***[i titolari autorizzano la pubblicazione del presente curriculum](#)***



**CERTIFICATO N. 41334/21/S**  
**CERTIFICATE No.**

SI CERTIFICA CHE IL SISTEMA DI GESTIONE PER LA QUALITÀ DI  
IT IS HEREBY CERTIFIED THAT THE QUALITY MANAGEMENT SYSTEM OF

**ADENTI & ARATA ARCHITETTI ASSOCIATI**

VIA FULCHERIA, 36 26012 CASTELLEONE (CR) ITALIA  
NELLE SEGUENTI UNITÀ OPERATIVE / IN THE FOLLOWING OPERATIONAL UNITS

VIA FULCHERIA, 36 26012 Castelleone (CR) ITALIA

È CONFORME ALLA NORMA / IS IN COMPLIANCE WITH THE STANDARD

**ISO 9001:2015**

E AL REGOLAMENTO TECNICO ACCREDIA RT-21, APPLICABILE IN ITALIA  
PER I SEGUENTI CAMPI DI ATTIVITÀ / FOR THE FOLLOWING FIELD(S) OF ACTIVITIES

PROGETTAZIONE EDILIZIA, DIREZIONE LAVORI E COLLAUDI.  
VERIFICHE SULLA PROGETTAZIONE DELLE OPERE AI FINI DELLA VALIDAZIONE/APPROVAZIONE, AI SENSI DELLA  
NORMATIVA VIGENTE.

IAF:34

*BUILDING DESIGN, CONSTRUCTION MANAGEMENT, TESTING.  
CHECKS ON THE DESIGN OF THE WORKS FOR THE PURPOSE OF VALIDATION / APPROVAL, IN ACCORDANCE WITH  
CURRENT LEGISLATION.*

La validità del presente certificato è subordinata a sorveglianza periodica annuale / semestrale ed al riesame completo del sistema di gestione con periodicità triennale

*The validity of this certificate is dependent on an annual / six monthly audit and on a complete review, every three years, of the management system*

L'uso e la validità del presente certificato sono soggetti al rispetto del documento RINA: Regolamento per la Certificazione di Sistemi di Gestione per la Qualità

*The use and validity of this certificate are subject to compliance with the RINA document : Rules for the certification of Quality Management Systems*

Prima emissione First Issue	<u>14.05.2021</u>		
Data scadenza Expiry Date	<u>13.05.2024</u>	Data revisione Revision date	<u>14.05.2021</u>

Jacopo Ferrando

Genoa & Milan Management  
System Certification, Head

**RINA Services S.p.A.**  
Via Corsica 12 - 16128 Genova Italy



www.cisq.com



SGQ N° 002 A

Membro degli Accordi di Mutuo Riconoscimento EA, IAF e ILAC  
Signatory of EA, IAF and ILAC Mutual Recognition Agreements

CISQ è la Federazione Italiana di Organismi di Certificazione dei sistemi di gestione aziendale  
CISQ is the Italian Federation of management system Certification Bodies

## **Dr. arch. ELGA FRANCESCA ARATA**

### CURRICULUM VITAE

Elga Francesca Arata nasce a Castelleone (CR) il 24/4/1966.

Cod. Fisc. RTA LFR 66D64 C153W

Maturità liceale nel 1985.

Consegue la laurea in architettura con il massimo dei voti al Politecnico di Milano il 13/7/1992 discutendo la tesi sul recupero della ex caserma Lamarmora di Cremona, relatore prof. Marco Dezzi Bardeschi.

Esame di stato nella 1° sessione 1993.

Master II livello “edifici ed infrastrutture sostenibili”, Politecnico di Milano, fondazione F.Ili. Pesenti, 2015, votazione 100/100

Iscritta all’Ordine degli architetti di Cremona dal 11/1/94 al n. 373.

Ha svolto attività di ricerca presso il dipartimento di Conservazione del Politecnico di Milano nell’ambito del progetto finalizzato Beni Culturali 1996/2000 “Diagnosi dello stato di conservazione e metodologie di intervento” occupandosi di nuove metodologie diagnostiche dello stato di conservazione degli immobili.

Ha collaborato all’estensione dei Piani Regolatori di Chieve, Agnadello, Gombito (Cremona) come consulente nelle fasi di analisi del tessuto urbano e nell’individuazione delle problematiche di tutela relative al Centro Storico.

Corsi di aggiornamento professionale:

- 1994 corso CNR sulla chimica per la salvaguardia del patrimonio artistico
- 1996 corso ENCO sul restauro delle opere in cls e muratura
- 1997 corso CNR “2° scuola di chimica per i Beni Culturali: le superfici nell’architettura”
- 1998 corso Ordine Architetti in materia ambientale, legge reg. 18/97
- 2000 corso Regione Lombardia “tecnico esperto in diagnosi e catalogazione di edifici monumentali”
- 2005 corso Casa Clima sul contenimento energetico
- 2012 corso “La Verifica del progetto ai fini della Validazione “
- 2014 Corso per tecnici certificatori energetici Regione Lombardia (CENED)
- 2014 Corso Software Pro Casaclima Involucro e Impianti
- 2015 aggiornamento professionale sulle strutture voltate dell’edilizia storica
- 2016 i solai lignei dell’edilizia storica
- 2016 corso base prevenzione incendi 120 ore –attestato ottobre 16
- 2020-2021 aggiornamento prevenzione incendi

## **Dr. Arch. VITTORIO ADENTI**

### **CURRICULUM VITAE**

Vittorio Adenti nasce a Crema (CR) il 28/5/1959,

Cod. Fisc. DNT VTR 59E28 D142U,

Maturità classica nel 1978.

Nel biennio 1982-83 collabora con l'Ufficio Tecnico del Comune di Crema alla stesura del Piano di Recupero del Centro Storico.

Consegue la laurea in architettura al Politecnico di Milano il 20/3/1984, relatore prof. Franca Helg.

Esame di Stato a Milano nella 1° sessione 1984

Iscritto all'Ordine degli Architetti di Cremona dal 27/07/1984 al n. 199.

Consigliere dell'Ordine nel biennio 1986-88.

Dal 1985 al 1992 è membro dello studio *Ferrari Adenti architetti associati* dove si occupa della progettazione e direzione lavori di opere pubbliche, di edilizia residenziale e di edilizia direzionale/produttiva.

Iscritto all'Albo Regionale Collaudatori al n. 3468 con Decreto n. 4859 del 01.04.2005 Regione Lombardia

Corsi di aggiornamento professionale:

- 1989 corso IREF sull'eliminazione delle barriere architettoniche
- 1994 corso CNR sulla chimica per la salvaguardia del patrimonio artistico
- 1995/96 corso ANAB sull'architettura bioecologica
- 1996 seminario ANAB sull'inquinamento elettromagnetico
- 1998 corso Ordine Architetti in materia ambientale, legge reg. 18/97
- 2005 corso Casa Clima sul contenimento energetico
- 2008 corso Cened sulla certificazione energetica degli edifici
- 2008 corso "Il sole 24 ore" sulle novità del codice dei contratti
- 2008 corso "aggiornamento legge 81"
- 2010 corso "Progettazione Bioclimatica"
- 2011 corso Edicom sull'efficienza energetica
- 2012 corso "di base LEED Italia "
- 2016 corso base prevenzione incendi 120 ore-VVF –attestato ottobre 16
- 2018 corso "relazione tecnica ex legge 10" , Ordine degli ingegneri Cremona
- 1997-2010 corso e aggiornamenti sul coordinatore in materia di sicurezza nei cantieri 81/2008;
- 2020-2021 aggiornamento prevenzione incendi

## **CONSISTENZA DELLE STRUTTURE TECNICHE E PROFESSIONALI DELLO STUDIO**

Lo studio si avvale della collaborazione delle seguenti figure professionali, oltre al titolare:

- n. 2 architetti;
- collaboratori qualificati per la progettazione strutturale e impiantistica

Le attrezzature dello studio comprendono:

- n. 4 stazioni per disegno CAD con software Autocad LT 2006 e Archicad 20
- n. 1 stazione per restituzione grafica da rilievi fotografici con software Rollei MSR
- n. 1 stazione per la preventivazione e contabilità delle oo.pp. con software STR
- n. 1 plotter Hewlett – Packard Designjet 500 PS
- n. 1 stampante/fotocopiatrice scanner Ricoh Mp C2003 laser color A3
- n. 1 sclerometro per calcestruzzo SEB
- n. 1 livello Kern
- n. 1 disto Memo Leica

# CURRICULUM PROFESSIONALE GENERALE A COMMITTENZA PUBBLICA

*Gli importi si riferiscono all'anno di progetto o collaudo e pertanto non sono rivalutati ad oggi.*

*Le date si riferiscono all'inizio e alla fine della prestazione.*

*La sola data è riferita all'approvazione del progetto o al termine della direzione lavori qualora il servizio sia già concluso.*

**Nominativo e sede del Committente sono reperibili presso i Settori Tecnici Lavori Pubblici e Manutenzione delle rispettive Amministrazioni Comunali**

## **Edilizia Scolastica (scuole, mense e palestre)**

CATEGORIA ID E.08 E.09 E.10

2022 in corso

Comune di Paullo (MI)

**Nuovo polo dell'infanzia**

Progetto di fattibilità

Importo lavori 4.000.000,00

2022 in corso

Comune di Spino d'Adda (CR)

**Campus scolastico**

Progetto di fattibilità

Importo lavori 5.000.000,00

2022 in corso

Comune di Fara Gera d'Adda (BG)

**Nuovo polo dell'infanzia**

Progetto di fattibilità

Importo lavori 1.300.000,00

2020-2021 in corso

Comune di Paullo (MI)

**Campus scolastico "Falcone Borsellino"**

Progetto di fattibilità nuova scuola primaria, mensa e palestra

importo lavori € 5.000.000,00

Nuovi spogliatoi in prossimità della palestra esistente

importo lavori € 230.000,00

progetto definitivo, esecutivo architettonico, impiantistico, CSP



2021 in corso

Comune di Bagnolo Cremasco (CR)

**Progetto di efficientamento energetico, adeguamento antincendio riqualificazione funzionale scuola "De Magistris"**

importo lavori € 999.000,00

progetto di fattibilità, in attesa di finanziamento



2018 in corso

Comune di Gossolengo (PC)

**Ampliamento scuola elementare (2° lotto) con nuova mensa e auditorium**

importo lavori generale € 1.222.000,00

importo lavori 1° lotto € 774.000,00

importo lavori 2° lotto € 290.000,00

importo lavori 3° lotto € 250.000,00

progetto preliminare, definitivo, esecutivo, CSP, pratica VVF, direzione lavori in corso



2015-2017

Comune di Castelcovati (BS)

**Ampliamento scuola elementare e nuova mensa**

importo lavori generale € 910.000,00

importo lavori 1° lotto € 725.000,00

importo lavori 2° lotto € 185.000,00

progetto preliminare, definitivo esecutivo, CSP, pratica VVF,  
direzione lavori completata, opera collaudata



2015 Comune di Castelvetro Piacentino (PC)

**Ampliamento e riqualificazione dell' asilo nido e scuola materna comunale**

importo lavori € 905.500,00

progetto definitivo, esecutivo, CSP, pratica VVF,  
opera collaudata



2015-2018

Comune di Mapello (BG)

**Completamento scuola media e direzione didattica**

importo lavori generale € 2.750.000,00

importo lavori 1° lotto € 980.000,00

importo lavori 2° lotto € 2.025.000,00

1° lotto: progetto preliminare, definitivo esecutivo, CSP, CSE, pratica VVF, direzione lavori, opera collaudata

2° lotto: progetto preliminare, definitivo, esecutivo, CSP, pratica VVF



2014-2019

Comune di Malnate (VA)

**nuova scuola dell'infanzia**

importo lavori progetto generale € 3.000.000,00

importo lavori progetto stralcio € 2.020.300,00

progetto preliminare, definitivo, esecutivo, CSP, CSE, pratica VVF,  
direzione lavori, opera collaudata



2004-2017

Comune di Mapello (BG)

**Nuovo polo scolastico con palestra annessa**

importo lavori generale € 8.000.000,00

progetto preliminare, definitivo, esecutivo, direzione lavori operativa in corso  
per stralci, CSP, CSE, pratica VVF

2014 Comune di Poncarale (BS)

**Nuova scuola elementare – ampliamento 2° lotto**

importo lavori € 999.600,00

progetto esecutivo, pratica VVF, opera collaudata

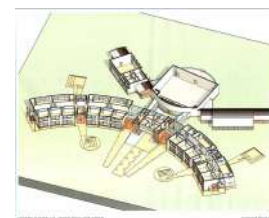

2010-2012

Comune di Castelvetro Piacentino (PC)

**trasformazione delle ex scuole elementari in asilo nido scuola materna**

importo lavori € 1.591.700,00

progetto preliminare, definitivo in attesa di finanziamento

2010 Comune di Torreglia (PD)  
**nuova asilo nido in Località Luvigliano**  
importo lavori € 972.500,00  
progetto preliminare, definitivo, esecutivo, opera collaudata

2010 Comune di Montorfano (LC)  
**nuova scuola dell'infanzia e intervento di messa a norma sull'edificio scolastico esistente**  
importo lavori € 1.997.000,00  
progetto preliminare



2009-2010  
Comune di Carate Brianza (MB)  
**nuova mensa alla scuola elementare**  
importo lavori € 560.000,00  
progetto preliminare, definitivo, esecutivo, CSP, pratica VVF

2009 Comune di Paladina (BG)  
**ampliamento scuola materna**  
importo lavori € 346.000,00  
progetto preliminare, definitivo, esecutivo, pratica VVF,  
direzione lavori, CSP, CSE, opera collaudata



2009-2010  
Comune di Nerviano (MI)  
**ristrutturazione scuola materna in località Garbatola**  
importo lavori € 1.000.000,00  
progetto definitivo, esecutivo, direzione lavori operativa, CSP, CSE,  
opera collaudata

2008-2011  
Comune di Tribiano (MI)  
**nuova scuola materna**  
importo lavori € 2.720.000,00  
progetto preliminare, definitivo, esecutivo, direzione lavori,  
CSP, CSE, opera collaudata



2008- 2014  
Comune di Acquafredda (BS)  
**nuova scuola elementare con palestra annessa**  
importo lavori € 3.719.189,22  
progetto preliminare, definitivo, esecutivo, direzione lavori, CSP, opera collaudata



2008-2011  
Comune di Torbole Casaglia (BS)  
**ampliamento scuola media**  
importo lavori € 1.280.000,00  
progetto preliminare, definitivo, esecutivo, direzione lavori, CSP, CSE  
opera collaudata



2008 Comune di Brescia  
**nuova scuola materna in località Passo Gavia**  
importo lavori € 1.900.000,00  
progetto definitivo, esecutivo



2007 Comune di Castelgomberto (VC)  
**ampliamento scuola elementare**  
importo lavori € 1.456.000,00  
progetto definitivo, esecutivo

2007-2010

Comune di Osnago (LC)  
**ampliamento scuola elementare e nuova mensa**  
importo lavori € 1.850.000,00  
progetto preliminare, definitivo, esecutivo, direzione lavori,  
CSE, CSP, opera collaudata



2007-2010

Comune di Gossolengo (PV)  
**Nuova scuola elementare**  
importo lavori € 2.260.000,00  
progetto preliminare, definitivo, esecutivo, opera collaudata



2007-2010

Comune di Poncarale (BS)  
**Nuova scuola elementare**  
importo lavori generale € 4.250.000,00  
importo lavori 1° lotto € 2.350.000,00  
progetto preliminare, definitivo, esecutivo, direzione lavori, opera collaudata



2007-2009

Comune di Bovisio Masciago (MI)  
**Nuovo plesso scolastico (1° lotto asilo nido)**  
importo lavori € 2.299.000,00  
progetto definitivo, esecutivo, direzione lavori, CSP, CSE,  
opera collaudata



2006 Comune di Codogno (LO)

**Ristrutturazione asilo nido a nuova scuola materna**  
importo lavori € 647.000,00,  
progetto preliminare, progetto definitivo, esecutivo, direzione lavori,  
CSP, opera collaudata

2006 Comune di Annicco (CR)

**Ampliamento scuole elementari e relativa mensa**  
importo lavori € 870.000,00,  
progetto definitivo

2006-2008

Comune di Peschiera Borromeo (MI)  
**Nuovo asilo nido e ludoteca in località Mezzate**  
importo lavori € 1.000.000,00  
progetto preliminare, definitivo, esecutivo, CSE, opera collaudata

2005-2009

Comune di Paese (TV)  
**Ampliamento scuola elementare Pravato e mensa**  
importo lavori € 2.392.000,00  
progetto preliminare, definitivo, esecutivo, direzione lavori,  
opera collaudata



2005-2007

Comune di Bagnolo Cremasco (CR)

**Ristrutturazione villa Celli come sede del nuovo asilo nido**

importo lavori € 394.500,00

progetto preliminare, definitivo, esecutivo, direzione lavori,  
opera collaudata



2005-2008

Comune di Roè Volciano (BS)

**Nuova scuola elementare**

importo lavori € 1.635.000,00

progetto definitivo, esecutivo, direzione lavori, CSE,  
opera collaudata



2004-2008

Comune di Conegliano Veneto (TV)

**Ampliamento scuola elementare Campolongo e mensa scolastica**

importo lavori 1° stralcio € 790.500,00

progetto definitivo, esecutivo, direzione lavori, opera collaudata



2004-2008

Comune di Musile di Piave (VE)

**Nuova palestra annessa alla scuola media**

importo lavori € 1.550.000,00

progetto definitivo, esecutivo, direzione lavori, opera collaudata



2004-2009

Comune di Senago (MI)

**Nuova scuola materna di via Di Vittorio**

importo lavori € 1.440.000,00, progetto preliminare, definitivo, esecutivo,  
direzione lavori, opera collaudata

2003-2008

Comune di Brescia

**Nuova costruzione scuola materna "San Giacomo" ed elementare  
"Rodari"**

importo lavori € 4.400.000,00

progetto definitivo, esecutivo, direzione lavori, CSE,  
opera collaudata



2004-2006

Comune di Nervesa della Battaglia (TV)

**Ampliamento scuola elementare "Battistella"**

importo lavori € 1.726.750,00

progetto preliminare, definitivo, esecutivo, direzione lavori operativa,  
opera collaudata



2003-2006

Comune di Codogno (LO)

**Ampliamento scuola materna "Resistenza"**

importo lavori € 366.708,98

progetto preliminare, definitivo, esecutivo, direzione lavori,  
CSP, opera collaudata

2003-2005

Comune di Codogno (LO)

**Nuovo asilo nido**

importo lavori € 980.000,00

progetto preliminare, definitivo, esecutivo, direzione lavori,  
CSP, opera collaudata



2003-2005

Comune di Conegliano (TV)

**Nuovo asilo nido**

importo lavori € 1.066.000,00

progetto definitivo, esecutivo, direzione lavori,  
opera collaudata



2003-2006

Comune di Cisano Bergamasco (BG)

**Nuova scuola materna in località Villasola**

Importo lavori € 1.780.000,00

Progetto definitivo, esecutivo, direzione lavori, CSE,  
opera collaudata



2002-2005

Comune di Fara Gera d'Adda (BG)

**Nuova scuola materna con mensa scolastica**

importo lavori € 3.414.183,74 progetto definitivo ed esecutivo

importo lavori € 3.089.717,06 esecutivo 1° lotto, direzione lavori,  
CSE, opera collaudata



2002-2005

Comune di Roncadelle (BS)

**Nuovo asilo nido**

importo lavori € 900.000,00

progetto definitivo, esecutivo, e direzione lavori, CSE,  
opera collaudata



2002-2004

Comune di Pioltello (MI)

**Ampliamento scuola media "Segantini" con mensa scolastica**

importo lavori € 1.652.000,00

progetto preliminare, definitivo, esecutivo e direzione lavori,  
CSE, opera collaudata



1997-2003

Comune di Cremona

**Ampliamento scuola materna "Villetta"**

importo lavori € 378.046,45

progetto preliminare, definitivo, esecutivo e direzione lavori operativa,  
opera collaudata

2000-2001

Comune di Rosate (MI)

**Nuova scuola primaria**

importo lavori € 4.384.719,07

progetto preliminare

2000-2004

Comune di Peschiera d\G (VR)

**Nuova scuola primaria compresa palestra scolastica**

importo lavori € 2.943.804,32

progetto definitivo, esecutivo e direzione lavori, CSP,  
opera collaudata



1999-2002

Comune di Suello (LC)

**Nuova scuola elementare**

importo lavori € 960.351,60

progetto definitivo, esecutivo e direzione lavori, CSE,  
opera collaudata



1998-2003

Comune di Spino d'Adda (CR)

**Nuova scuola materna e mensa scolastica**

importo lavori € 1.471.900,00

progetto definitivo, esecutivo, CSP, opera collaudata



1998-2001

Comune di Treviglio (BG)

**Ampliamento scuola materna di via Bignamini**

importo lavori € 455.701,81

progetto preliminare, definitivo, esecutivo, direzione lavori,  
CSE, opera collaudata



1997-2000

Comune di Vaiano Cremasco (CR)

**Nuova scuola materna e mensa scolastica**

importo lavori € 981.300,00

progetto definitivo, esecutivo e direzione lavori operativa, opera collaudata

1996-2000

Comune di Agnadello (CR)

**Nuova scuola materna e mensa scolastica**

importo lavori € 717.900,00

progetto preliminare, definitivo, esecutivo e direzione lavori,  
opera collaudata



## Restauri, Ristrutturazioni e Risanamenti conservativi

di immobili soggetti al parere della Soprintendenza

2018 Comune di Paullo (MI)

### **Ristrutturazione, adeguamento sismico e riqualificazione energetica della caserma dei carabinieri**

importo lavori € 715.000,00

progetto preliminare/fattibilità

2014 Comune di Marone (BS)

### **Nuovo Polo Scolastico (elementare e media)**

importo lavori € 2.400.000,00

progetto preliminare, in attesa di finanziamento



2009-2011

Comune di Cingia dè Botti (CR)

### **restauro e messa a norma scuola elementare**

importo lavori generale € 1.550.000,00

importo lavori 1° e 2° lotto € 721.000,00

progetto preliminare, definitivo, esecutivo, pratica VVF, direzione lavori, opera collaudata



2008-2011

Comune di Pandino (CR)

### **ristrutturazione scuola elementare con nuova mensa**

importo lavori € 2.060.000,00

progetto preliminare, definitivo, esecutivo, direzione lavori, CSP, CSE, opera collaudata

2008-2011

Comune di Fara Gera d'Adda (BG)

### **ristrutturazione ex nuova scuola materna a scuola elementare**

importo lavori € 487.000,00

progetto preliminare, definitivo, esecutivo, direzione lavori operativa, CSP, CSE, opera collaudata

2006-2009

Comune di Spino d'Adda (CR)

### **Restauro e ampliamento Municipio**

importo lavori € 800.000,00, progetto preliminare

importo lavori € 240.000,00, progetto definitivo 1° stralcio

importo lavori € 100.000,00, abbattimento barriere architettoniche, progetto esecutivo, direzione lavori operativa, CSP, CSE, opera collaudata

2006 Comune di Spino d'Adda (CR)

### **Interventi all'immobile polifunzionale Cascina Carlotta**

Abbattimento barriere architettoniche

importo lavori € 80.000,00

progetto definitivo ed esecutivo

2005 Comune di Azzanello (CR)  
**Rilievo geometrico del complesso del palazzo municipale**

1997-2006

Comune di Crema (CR)

**Restauro ex chiesa di S. Maria in P.ta Ripalta  
Sala polifunzionale e museale**

importo lavori € 291.000,00

progetto preliminare, definitivo, esecutivo, CSP, CSE



2003-2007

Comune di Robbiate (LC)

**Restauro e ampliamento sede municipale**

importo lavori € 1.650.000,00

progetto definitivo, esecutivo, direzione lavori operativa, CSE, opera collaudata



2002-2004

Comune di Rivolta d'Adda (CR)

**Ristrutturazione ex caserma dei carabinieri –Centro sociale**

Importo lavori € 371.000,00 - progetto preliminare e definitivo.

1° lotto lavori € 196.000,00 – progetto esecutivo e direzione lavori,  
CSP, CSE, opera collaudata



2002-2008

Comune di Pozzo d'Adda (MI)

**Restauro Villa Brizzolara quale sede Comunale**

importo lavori € 885.000,00

progetto definitivo, esecutivo, direzione lavori operativa, CSE,  
opera collaudata



2002 Coop. Lombardia, Rivolta d'Adda (CR)

**Recupero edificio di via Garibaldi**

importo lavori € 926.132,00

progetto preliminare, definitivo, esecutivo e direzione lavori,  
opera collaudata



2000-2004 Comune di Crema (CR)

**Interventi di riqualificazione del cimitero Maggiore**

importo lavori € 2.481.575,00, studio di fattibilità

importo lavori 1° lotto € 450.866,87

progetto preliminare, definitivo,  
esecutivo, direzione lavori operativa, CSP, CSE,  
opera collaudata



1999-2004

Comune di Treviglio (BG)

**Restauro parziale ex convento di S. Pietro – Centro Civico-Ludoteca**

importo lavori € 748.862,50

progetto preliminare, definitivo, esecutivo e direzione lavori,  
CSP, CSE, opera collaudata



1998-2001

Comune di Cremona

**Restauro e ampliamento C.na Crocile**

importo lavori € 627.288,55, progetto preliminare, definitivo

1° lotto lavori € 320.644,12, progetto esecutivo, direzione lavori,  
opera collaudata



1998 Provincia di Lodi

**Restauro dell'ex Convento di S. Cristoforo quale sede provinciale**

importo lavori € 5.394.400,00

consulenza per gli interventi di restauro e verifica stabilità  
strutturale



1996 Curia Vescovile di Crema (CR)

**Restauro Chiesa di S. Giovanni Battista**

importo lavori € 258.200,00

progetto preliminare, definitivo, esecutivo, direzione lavori

## Edilizia sportiva

2010 Comune di Sospiro (CR)

### **Nuova palazzetto dello sport**

importo lavori € 2.290.000,00

progetto preliminare, definitivo, esecutivo in corso

2002-2003

Comune di Lecco

### **Tribuna centro sportivo "Bione"**

importo lavori € 402.766,00

progetto preliminare, definitivo, esecutivo, opera collaudata



2001-2002

Comune di Mapello (BG)

### **Nuovo palazzetto dello Sport**

importo lavori € 1.730.000,00

progetto preliminare, definitivo, esecutivo, direzione lavori, opera collaudata



1996-2001

Comune di Agnadello (CR)

### **Nuovo Centro Sportivo Comunale**

importo lavori € 818.600,00,

progetto preliminare, definitivo, esecutivo e direzione lavori, CSE, CSP, opera collaudata



1990-2002

Comune di Spino d'Adda (CR)

### **Ampliamento e ristrutturazione Centro Sportivo Comunale**

importo lavori € 712.700,00

progetto preliminare, definitivo, esecutivo e direzione lavori, opera collaudata



1996-1998

Comune di Sergnano

### **Nuova palestra annessa alla scuola**

importo lavori € 300.000

progetto preliminare, definitivo, esecutivo e direzione lavori, opera collaudata

1995 Comune di Bagnolo Cremasco (CR)

### **Spogliatoi e centro sociale**

importo lavori € 103.300,00

progetto preliminare, definitivo

1993 Comune di Chieve (CR)

### **Campi da tennis comunali**

importo lavori € 206.600,00 – progetto di massima

importo lavori eseguiti € 51.600,00

progetto esecutivo e direzione lavori, opera collaudata



## **Edilizia cimiteriale**

2020 Comune di Montodine (CR)

### **Piano cimiteriale**

2010 Comune di Bagnolo Cremasco (CR)

### **Ampliamento del cimitero e Piano cimiteriale**

Importo 1° lotto € 279.000,00

preliminare, definitivo, esecutivo, direzione lavori operativa, CSP, opera collaudata

2003-2008 Comune di Pizzighettone (CR)

### **Ampliamento cimitero comunale**

Importo lavori € 3.125.000,00, studio di fattibilità

Importo 1° lotto € 963.000,00, progetto preliminare, definitivo

Importo 1° stralcio € 336.000,00, progetto esecutivo,

direzione lavori operativa, collaudo

Importo 2° stralcio € 251.000,00, progetto esecutivo, CSP,

CSE, direzione lavori operativa, collaudo



2007-2011 Comune di Spino d'Adda (CR)

### **Ampliamento cimitero comunale**

€ 755.397,00 per lavori a base d'asta

III°, IV°, V°, VI° lotto progetto preliminare, definitivo, esecutivo,

direzione lavori, opere collaudate

VII° lotto cimitero comunale

Importo lavori 223.000,00, progetto preliminare, definitivo,

esecutivo, direzione lavori, opera collaudata



2001-2004 Comune di Rivolta d'Adda (CR)

### **Eliminazione BB.AA. al cimitero Comunale**

Importo lavori € 90.400,00,

progetto preliminare, definitivo, esecutivo e direzione lavori operativa,

CSP, CSE, opera collaudata

1997-2002 Comune di Brescia

### **Ampliamento cimitero S. Bartolomeo**

importo lavori € 1.032.913,80, progetto preliminare

importo lavori 1° lotto € 464.811,21, progetto definitivo,

esecutivo e direzione lavori, opera collaudata



1998-2001 Comune di Agnadello (CR)

### **Ampliamento cimitero comunale**

importo lavori € 526.786,04 , progetto preliminare

importo lavori eseguiti € 239.334,49,

progetto definitivo, esecutivo e direzione lavori operativa,

CSP, CSE, opera collaudata



1997-2000 Comune di Sergnano (CR)

**Ampliamento cimitero comunale**

importo lavori € 361.519,83 progetto preliminare

importo lavori 1° lotto € 92.828,08 , progetto definitivo, esecutivo,  
direzione lavori, CSP, CSE, opera collaudata



1991 Comune di Vaiano Cremasco (CR)

**Nuovi loculi al cimitero comunale**

importo lavori € 118.800,00, progetto di massima, esecutivo,  
direzione lavori, opera collaudata



## Edilizia Residenziale Pubblica

2006 Comune di Spino d'Adda (CR)

**Interventi al centro sociale. Abbattimento barriere architettoniche**

importo lavori € 125.000,00

progetto definitivo ed esecutivo

1998 Comune di Agnadello (CR)

**Ristrutturazione e ampliamento case per anziani**

importo lavori € 361.500,00

progetto preliminare, definitivo ed esecutivo, direzione lavori,

opera collaudata

1997 Comune di Spino d'Adda (CR)

**Nuova costruzione case per anziani presso il Centro Sociale**

importo lavori € 723.000,00, preliminare e definitivo

1° stralcio € 309.900,00, progetto esecutivo e direzione lavori,

opera collaudata



1995 Comune di Vaiano Cremasco (CR)

**Recupero C.na S. Antonino per edilizia residenziale sovvenzionata**

importo lavori € 1.032.900,00, progetto preliminare, definitivo, esecutivo,

direzione lavori, opera collaudata

1992 Comune di Rivolta d'Adda (CR)

**Nuova costruzione edilizia residenziale sovvenzionata**

importo lavori € 258.200,00

progetto di massima, esecutivo e direzione lavori, opera collaudata



1987 Comune di Vailate (CR)

**Recupero corti agricole per edilizia residenziale sovvenzionata**

importo lavori € 774.700,00

progetto di massima ed esecutivo, opera collaudata

## Opere di urbanizzazione e arredo urbano

2005 Consorzio di Lottizzazione Pandriano II, Castelleone (CR)  
**Piano di lottizzazione Pandriano II**  
progetto preliminare



2002 Comune di Sergnano (CR)  
**Arredo urbano**  
importo lavori € 481.300,00, studio di fattibilità  
importo lavori € 291.843,77, progetto preliminare, definitivo,  
esecutivo e direzione lavori, opera collaudata



2000 Comune di Agnadello (CR)  
**Lottizzazione residenziale "Merlina"**  
importo lavori € 258.200,00  
progetto preliminare, definitivo, esecutivo e direzione lavori, opera collaudata

1997 Comune di Agnadello (CR)  
**PEEP di Agnadello**  
importo lavori € 413.200,00  
progetto preliminare, definitivo, esecutivo e direzione lavori, opera collaudata

1997 Comune di Casaletto Vaprio (CR)  
**PEEP di Casaletto Vaprio**  
importo lavori € 129.100,00  
progetto preliminare, definitivo ed esecutivo, opera collaudata

1995 Comune di Vaiano Cremasco (CR)  
**P.d.Z. "S. Antonino"**  
importo lavori € 82.600,00  
progetto di massima, esecutivo e direzione lavori, opera collaudata

1991 Comune di Spino d'Adda (CR)  
**Arredo urbano del Q.re Resega**  
importo lavori € 180.800,00  
progetto di massima, esecutivo e direzione lavori, opera collaudata

1990 Comune di Rivolta d'Adda (CR)  
**P.d.L. via Togliatti**  
importo lavori € 77.500,00  
progetto di massima, esecutivo e direzione lavori, opera collaudata

## **CURRICUM RELATIVO ALLA PIANIFICAZIONE TERRITORIALE**

### **Piani attuativi**

- 2005 Piano di Lottizzazione "Pandriano II", Castelleone (CR)
- 2005 Piano di Lottizzazione, Fiesco (CR)
- 2000 Piano di Recupero di via Barnabò, Gombito (CR)
- 1998 Piano di Recupero "Cortegrande", Rivolta d'Adda (CR)
- 1996 Piano di Recupero "ex materna" Spino d'Adda (CR)
- 1996 Piano di Lottizzazione Residenziale "Merlina" Agnadello (CR)
- 1995 Variante al Piano per l'Edilizia Economico-Popolare, Agnadello (CR)
- 1994 Piano per l'Edilizia Economico-Popolare, Casaletto Vaprio (CR)
- 1991 Piano Integrato di Recupero di via Garibaldi, Rivolta d'Adda (CR)
- 1991 Variante al Piano per l'Edilizia Economico-Popolare, Rivolta d'Adda (CR)
- 1990 Piano di Recupero "via Stazione, via Sauro, via Donati", Crema (CR)
- 1989 Piano di Zona "S. Antonino" Vaiano Cremasco (CR)
- 1989 Piano di Lottizzazione di via Togliatti, Rivolta d'Adda (CR)

## CONCORSI e MENZIONI

- 2021 Comune di Erbusco (BS)  
Nuova scuola materna  
**Progetto quinto Classificato (menzione)**
- 2020 Comune di Crema (CR)  
Nuovo asilo nido  
**Quarto classificato**
- 2017 Comune di Riccione (RN)  
Nuova scuola Panoramica
- 2017 Comune di Lentate sul Seveso (MI)  
Nuovo polo scolastico
- 2016 Comune di Casatenovo (LC)  
Nuova scuola secondaria
- 2016 Comune di Brunico (BZ)  
Nuova scuola dell'infanzia "S. Giorgio"
- 2016 Young Architect Competition  
University Island Venice
- 2016 Comune di Palazzolo sull'Oglio (BS)  
Ampliamento scuola secondaria "E. Fermi"  
**Progetto quinto classificato**
- 2016 Comune di Crema (CR)  
Progettazione scuole innovative
- 2015 Comune di Castelli Calepio (BG)  
Ampliamento Istituto Primario di Cividino  
**Progetto quinto classificato**
- 2015 Comune di Boltiere (BG)  
Ampliamento scuola primaria
- 2014 Ordine Architetti Milano  
Nuovo Centro Civico "Isola" Milano
- 2012 Comune di Fiesse (BS)  
Realizzazione nuovo centro polifunzionale  
**Progetto selezionato**
- 2011 Comune di Casier (TV)  
Ampliamento scuola primaria  
**Progetto secondo classificato**
- 2011 Comune di San Pietro in Cerro (PC)  
Riqualificazione Palazzo Barattieri
- 2011 Comune di Arsago Seprio (VA)  
Ampliamento scuola primaria  
**Progetto secondo classificato**



- 2010 Comune di Colognola ai Colli (VR)  
Nuova scuola primaria  
**Progetto quarto classificato**
- 2010 Comune di Guidizzolo (MN)  
Nuova scuola dell'infanzia  
**Progetto secondo classificato**
- 2010 Comune di Limbiate (MB)  
Ampliamento Polo scolastico  
**Progetto quarto classificato**
- 2010 Comune di Besano (VA)  
Ampliamento scuola media  
**Progetto vincitore**
- 2009 Comune di Malagnino (CR)  
Nuovo Polo scolastico  
**Progetto quarto classificato**
- 2008 Comune di Vanzago (MI)  
Ristrutturazione scuola primaria  
**Progetto secondo classificato**
- 2008 Comune di San Vendemiano (TV)  
Nuovo asilo nido  
**Progetto quarto classificato**
- 2008 Comune di Castell'Arquato (PC)  
Nuovo asilo nido  
**Progetto secondo classificato**
- 2008 Comune di Dolo (VE)  
Ampliamento scuola elementare  
**Progetto terzo classificato**
- 2008 Comune di Chiarano (TV)  
Nuova scuola elementare  
**Progetto secondo classificato**
- 2008 Comune di S. Vito di Lugazzano (VI)  
Nuova scuola media  
**Progetto quarto classificato**
- 2008 Comune di Pontevico (BS)  
Nuova scuola media  
**Progetto secondo classificato**
- 2007 Comune di Buscate (MI)  
Nuovo asilo nido  
**Progetto secondo classificato**
- 2007 Comune di Codogno (LO)  
Ampliamento scuola elementare  
**Progetto quarto classificato**



- 2007 Comune di Fara Gera d'Adda (BG)  
Ampliamento scuola elementare  
**Progetto secondo classificato**
- 2006 Comune di Montichiari (BS)  
Nuova scuola elementare  
**Progetto secondo classificato**
- 2006 Comune di Calcinato (BS)  
Ampliamento scuola materna  
**Progetto secondo classificato**
- 2004 SCRIP spa  
Studio di fattibilità piano di lottizzazione di via Brescia a  
Crema
- 2001 Comune di Agnadello (CR)  
Ristrutturazione Centro Sociale  
**Progetto terzo classificato**
- 2000 Comune di Dresano (MI)  
Nuova scuola materna
- 2000 Parrocchia di Petosino (BG)  
Nuova chiesa ipogea
- 2000 Parrocchia di Castelleone (CR)  
Ristrutturazione complesso dell'Oratorio  
"Gesù adolescente"  
**Progetto vincitore**
- 2000 Comune di Soresina (CR)  
Integrazione urbana della piazza Garibaldi e delle piazze  
adiacenti
- 2000 Comune di Romanengo (CR)  
Integrazione tra le scuole materna ed elementare
- 1999 Comune di Reggio Emilia  
Centro nazionale per l'infanzia
- 1999 Comune di Offanengo (CR)  
Palazzetto dello sport

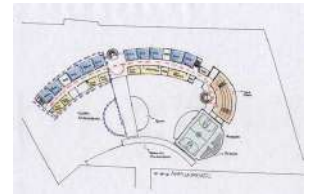



## PUBBLICAZIONI E CONTRIBUTI CRITICI

**Progetti e realizzazioni di architetti del territorio cremonese** (catalogo della mostra), nov. 1998

**rivista AL Architettura sostenibile**  
n. 9 set. 2003

**Pizzighettone città in trasformazione** (catalogo della mostra), ott. 2004

V. Adenti, E. F. Arata

**S. Maria di P.ta Ripalta: un tempio civile**  
in "Insula Fulcheria", ed. Museo di Crema 2007

**rivista Panorama** 28.03.2012  
Architetti d'Italia  
2012

V. Adenti

**Francesco Arata: progetti e disegni**  
Edizioni dei Soncino, 2003

V. Adenti

**Arte e architettura a Cremona: 1920-1940**  
Fantigrafica, 2007

V. Adenti, E. F. Arata

**La scuola insegna: manuale di edilizia scolastica**  
2015

E,F. Arata

**Tesi master Il livello in edifici sostenibili presso il Politecnico di Milano**

"Verifica ed implementazione in materia di sostenibilità ambientale di un caso studio: nuova scuola materna "Passo Gavia" a Brescia"  
2015

E.F.Arata, V. Adenti

**Crema Moderna**  
Centro Ricerca Galmozzi, 2017

## CURRICULUM PROFESSIONALE A COMMITTENZA PRIVATA

*Gli importi si riferiscono all'anno di progetto o collaudo e pertanto non sono rivalutati ad oggi.*

*La data è riferita all'approvazione del progetto (permesso di costruire) o del collaudo, se opera realizzata.*

### **Edilizia Residenziale privata**

- 2008-2015 Immobiliare Agorà s.r.l.  
Ristrutturazione immobile a Castelleone (CR)  
Importo lavori € 400.000,00, progetto preliminare, definitivo, esecutivo, direzione lavori in corso
- 2006 Immobiliare Agorà s.r.l.  
Costruzione 5 unità residenziali a Castelleone (CR)  
Importo lavori € 500.000,00, progetto preliminare, definitivo, esecutivo, direzione lavori
- 2004 Immobiliare Agorà s.r.l.  
Costruzione complesso residenziale (18 unità) a Turano (LO)  
Importo lavori € 1.200.000,00, progetto preliminare, definitivo, esecutivo, direzione lavori
- 2003 Coop. Acli Crema a.r.l.  
Costruzione n. 4 case a schiera nel Peep di Trigolo (CR)  
importo lavori € 580.000,00, progetto preliminare, definitivo, esecutivo, direzione lavori in corso  
coordinatore della sicurezza di progetto ed esecuzione
- 2002 Coop. Achille Grandi  
Costruzione 7 case a schiera nel Peep di Crema (CR)  
Importo lavori € 919.821,78, progetto preliminare, definitivo, esecutivo e direzione lavori, opera collaudata  
coordinatore della sicurezza di progetto ed esecuzione  
coordinatore della sicurezza di progetto ed esecuzione
- 2002 Coop. il Tetto  
Costruzione 5 case a schiera nel Peep di Crema (CR)  
Importo lavori € 643.831,00, progetto preliminare, definitivo, esecutivo e direzione lavori, opera collaudata  
coordinatore della sicurezza di progetto ed esecuzione
- 2002 Coop. Nevosa  
Costruzione 5 case a schiera nel Peep di Crema (CR)  
Importo lavori € 516.500,00, progetto preliminare, definitivo, esecutivo e direzione lavori, opera collaudata  
coordinatore della sicurezza di progetto ed esecuzione
- 2002 Coop. Acli Casa  
Costruzione 6 case a schiera nel Peep di Crema (CR)  
Importo lavori € 787.337,34, progetto preliminare, definitivo, esecutivo e direzione lavori, opera collaudata  
coordinatore della sicurezza di progetto ed esecuzione



- 2002 Coop. Bernardino Zelioli  
Costruzione 5 case a schiera nel Peep di Crema (CR)  
Importo lavori € 660.375,43, progetto preliminare, definitivo, esecutivo e direzione lavori, opera collaudata  
coordinatore della sicurezza di progetto ed esecuzione
- 2002 Immobiliare Agorà  
Costruzione condominio (13 unità) a Castelleone (CR)  
Importo lavori € 774.700,00, progetto preliminare, definitivo, esecutivo, opera collaudata
- 2002 Coop. Edilizia Dragonda  
Costruzione 3 case a schiera nel P.d.Z. di Pandino (CR)  
importo lavori € 319.738,40, progetto preliminare, definitivo, esecutivo e direzione lavori, opera collaudata  
coordinatore della sicurezza di progetto ed esecuzione
- 2002 Sig. Martinelli  
Ristrutturazione abitazione, Gombito (CR)  
Progetto preliminare, definitivo, e direzione lavori esecutivo  
coordinatore della sicurezza di progetto ed esecuzione
- 2002 Coop. Dragonda  
Costruzione 3 case a schiera nel PdZ di Campagnola Cremasca (CR)  
importo lavori € 309.900,00, progetto preliminare, definitivo, esecutivo e direzione lavori, opera collaudata  
coordinatore della sicurezza di progetto ed esecuzione
- 2001 Coop. il Tetto  
Costruzione 10 case a schiera in via Battisti, Agnadello (CR)  
importo lavori € 921.775,37, progetto preliminare, definitivo, esecutivo e direzione lavori, opera collaudata  
coordinatore della sicurezza di progetto ed esecuzione
- 2001 Coop. Dragonda  
Costruzione 4 case a schiera nel P.d.Z. di Sergnano (CR)  
importo lavori € 375.476,56, progetto preliminare, definitivo, esecutivo e direzione lavori, opera collaudata  
coordinatore della sicurezza di progetto ed esecuzione
- 2001 Coop. Dragonda  
Costruzione 5 case a schiera nel P.d.Z. di Vaiano Cremasco (CR)  
importo lavori € 464.800,00, progetto preliminare, definitivo, esecutivo e direzione lavori, opera collaudata  
coordinatore della sicurezza di progetto ed esecuzione
- 2000 Sig. Identici  
Restauro palazzo di via Garibaldi, Castelleone (CR)  
progetto preliminare, definitivo, esecutivo e direzione lavori



- 1999 Coop. Nevosa  
Costruzione condominio (9 unità) nel P.d.Z. di Spino d'Adda (CR)  
importo lavori € 609.419,14, progetto preliminare, definitivo, esecutivo e direzione lavori, opera collaudata
- 1998 Coop. il Tetto  
Costruzione 4 case a schiera in via Pertini, Agnadello (CR)  
importo lavori € 314.459,24, direzione lavori, opera collaudata  
coordinatore della sicurezza di progetto ed esecuzione
- 1996 Sig. Cattaneo  
Restauro casa padronale in via Vigne, Castelleone (CR)  
progetto di massima, esecutivo e direzione lavori
- 1995 Coop. Dragonda  
Costruzione 9 case a schiera in via Verdi, Vaiano Cremasco (CR)  
importo lavori € 620.781,19, progetto preliminare, definitivo, esecutivo e direzione lavori, opera collaudata
- 1995 Coop. Lombardia  
Recupero di 4 unità in via Filzi, Rivolta d'Adda (CR)  
importo lavori € 206.600,00, progetto di massima, esecutivo e direzione lavori, opera collaudata
- 1994 Coop. Nevosa  
Costruzione 11 case a schiera in via Camporelle, Crema (CR)  
importo lavori € 774.700,00, progetto di massima ed esecutivo, opera collaudata
- 1993 Coop. Europa 84  
Costruzione 6 case a schiera in via Verdi, Vaiano Cremasco (CR)  
importo lavori € 464.800,00, progetto di massima ed esecutivo, opera collaudata
- 1992 Coop. Casa  
Costruzione 21 appartamenti nel P.I.R. di Rivolta d'Adda (CR)  
importo lavori € 1.032.900,00, progetto di massima ed esecutivo, opera collaudata
- 1991 Impresa Maedil  
Costruzione 19 unità in via G. Cesare, Rivolta d'Adda (CR)  
importo lavori € 1.032.900,00, progetto di massima, esecutivo e direzione lavori, opera collaudata
- 1990 Coop. Nevosa  
Costruzione 8 case a schiera in via Allende, Crema (CR)  
importo lavori € 516.500,00, progetto di massima ed esecutivo, opera collaudata



- 1989 Coop. Nevosa  
Costruzione 5 case a schiera in via E. Martini, Crema (CR)  
importo lavori € 309.900,00, progetto di massima ed  
esecutivo, opera collaudata
- 1988 Coop. Europa 84  
Costruzione 14 case a schiera, Rivolta d'Adda (CR)  
importo lavori € 723.000,00, progetto di massima ed  
esecutivo, opera collaudata
- 1988 Coop. Nevosa  
Costruzione 18 appartamenti in via Allende, Crema (CR)  
importo lavori € 826.300,00, progetto di massima ed  
esecutivo, opera collaudata

## Edifici produttivi/commerciali

- 2000      SERVIZI TRASPORTI FRIGORIFERI S.r.l.  
Ampliamento deposito di Seniga (BS)  
importo lavori € 431.200,00, progetto preliminare, definitivo ed esecutivo
- 1997      AUTOROTOR S.r.l.  
Nuova costruzione edificio industriale a Vaiano Cremasco (CR)  
importo lavori € 1.652.700,00, progetto preliminare, definitivo ed esecutivo
- 1997      FAIP S.r.l.  
Adeguamento edificio industriale a Vaiano Cremasco (CR)  
importo lavori € 103.300,00, progetto preliminare, definitivo, esecutivo e direzione lavori, opera collaudata
- 1994      EREDI ING. S. PANCOLINI S.n.c. - Milano  
Nuova costruzione edificio industriale  
importo lavori € 1.549.400,00, progetto di massima
- 1994      AUT-CAM S.r.l.  
Ristrutturazione e ampliamento edificio produttivo a Vaiano Cremasco (CR)  
importo lavori € 154.900,00, progetto di massima, esecutivo e direzione lavori, opera collaudata
- 1993      BANCA POPOLARE DI BRESCIA  
Ristrutturazione edificio sede filiale p.zza Garibaldi, Crema (CR)  
importo lavori € 154.900,00, progetto di massima, esecutivo e direzione lavori, opera collaudata
- 1993      BANCO DI ROMA  
Progetto nuova filiale di p.zza Duomo, Crema (CR)  
Importo lavori € 77.500,00, progetto di massima, esecutivo e direzione lavori, opera collaudata
- 1992      IMMOBILIARE AEMME S.r.l.  
Ristrutturazione edificio commerciale in via Diaz, Crema (CR)  
importo lavori € 1.032.900,00, progetto di massima ed esecutivo
- 1991      IMMOBILIARE LOMBARDA S.r.l.  
Edificio commerciale/direzionale in via Gramsci, Crema (CR)  
importo lavori € 3.873.400,00 , progetto di massima ed esecutivo
- 1990      GERVASONI S.r.l.  
Parcheggio interrato in via Gervasoni, (CR)  
importo lavori € 1.549.400,00, progetto di massima

- 1988           TECMES S.r.l.  
Nuova costruzione edificio industriale a Vaiano Cremasco  
(CR)  
importo lavori € 309.900,00, progetto di massima,  
esecutivo e D.L., opera collaudata
- 1985           SCAC S.p.A.  
Edifici industriali a Marghera, Venezia  
Importo lavori € 2.582.300,00, progetto di massima

Cognome	ARATA
Nome	ELGA FRANCESCA
nato il	24-04-1966
(atto n. 47 P. 1 S. A)	
a	CASTELLEONE (CR)
Cittadinanza	ITALIANA
Residenza	CASTELLEONE (CR)
Via	VIA FULCHERIA, 13
Stato civile	CONIUGATA
Professione	
CONNOTATI E CONTRASSEGNI SALIENTI	
Statura	1,69
Capelli	BIONDI
Occhi	AZZURRI
Segni particolari	NESSUNO

	
Firma del titolare <i>Francesca Elga Arata</i> CASTELLEONE 14-07-2021	
Impronta del dito indice sinistro	IL SINDACO D'ORDINE DEL SINDACO L'UFFICIALE D'ANAGRAFE ROSA CASTELLANI

TESSERA EUROPEA DI ASSICURAZIONE MALATTIA



ARATA  
 ELGA FRANCESCA  
 24/04/1966  
 RTALFR66D64C153W SSN-MIN SALUTE - 500001  
 80380000305025146152 03/07/2021

REPUBLICA ITALIANA  
 TESSERA SANITARIA  
 CARTA REGIONALE DEI SERVIZI

Codice Fiscale RTALFR66D64C153W Sesso F  
 Cognome ARATA  
 Nome ELGA FRANCESCA  
 Data di scadenza 03/07/2021  
 Luogo di nascita CASTELLEONE  
 Provincia CR  
 Data di nascita 24/04/1966  
 Regione Lombardia

SCADE IL 24 07 2023 COMUNE DI Diritti Carta Identità € 5,16 Diritti Segreteria € 0,28 € 5,42 AT 6705655	REPUBBLICA ITALIANA COMUNE DI CASTELLEONE (CR) CARTA D'IDENTITÀ N° AT 6705655 DI ARATA ELGA FRANCESCA
--	--



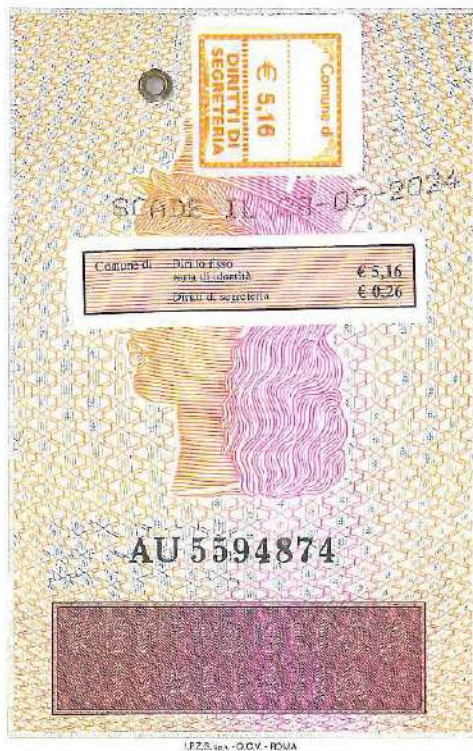

Cognome           ADENTI            
 Nome           VITTORIO            
 nato il           28-05-1959            
 (atto n.           260           P.           1           S.           A          )  
 a           CREMA           (           CR           )  
 Cittadinanza           ITALIANA            
 Residenza           CASTELLEONE (CR)            
 Via           VIA FULCHERIA, 13            
 Stato civile           CONIUGATO            
 Professione           ...          

CONNOTATI E CONTRASSEGNI SALIENTI

Statura           1,67            
 Capelli           BRIZZOLATI            
 Occhi           VERDI            
 Segni particolari           NESSUNO          

Firma del titolare           [Signature]            
          CASTELLEONE           il           22-07-2013          

Impronta del dito  
indice sinistro

IL SINDACO  
D'ORDINE DEL SINDACO  
L'UFFICIALE D'ANAGRAFE  
(ALESSANDRA BASSANI)  
          Alessandra Bassani